

A elegibilidade territorial da morada é disponibilizada pelo/a promotor/a e deve ser confirmada através de: <http://lxi.cm-lisboa.pt/lxi/>

Neste link deverá selecionar-se, na barra superior, o item “Módulo Temática” e escolher “Bairros e Zonas de Intervenção Prioritárias”:

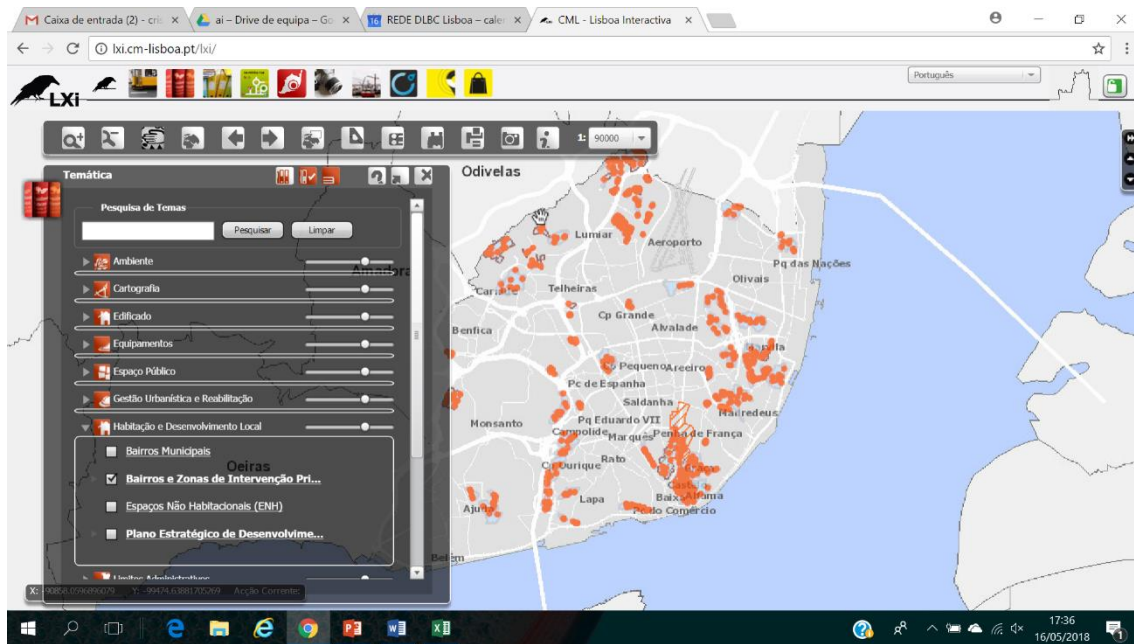

De seguida, na barra de ferramentas, deverá selecionar-se a imagem dos “binóculos” relativa a “Pesquisa de Endereços”:

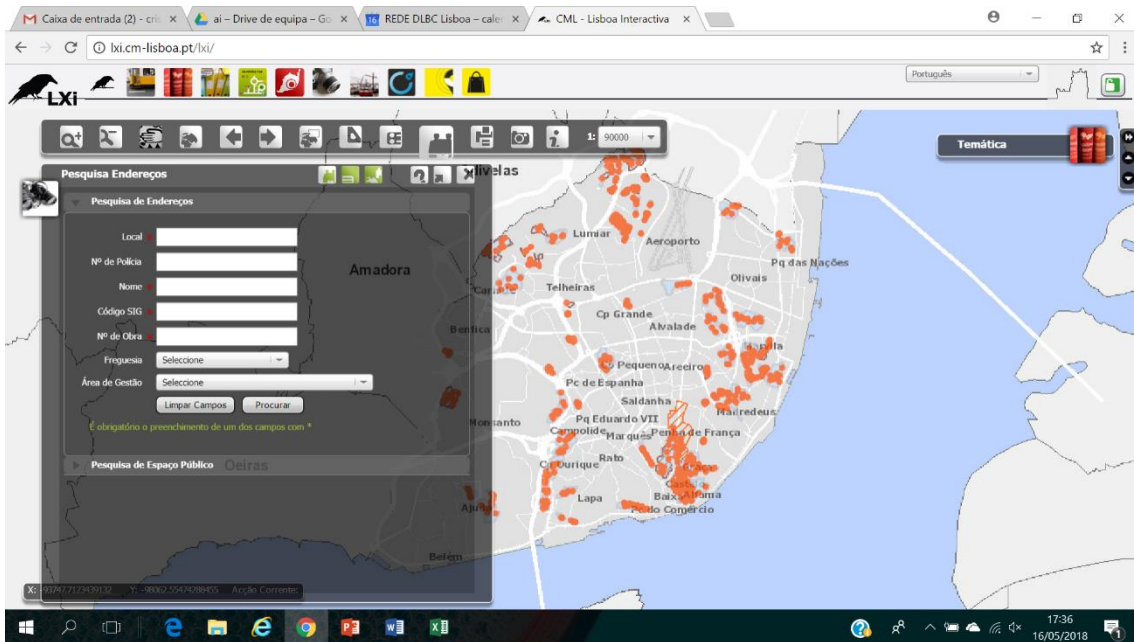

No campo “Local” deverá introduzir-se o nome da rua, e no “Nº de Polícia” o respetivo número do espaço físico:

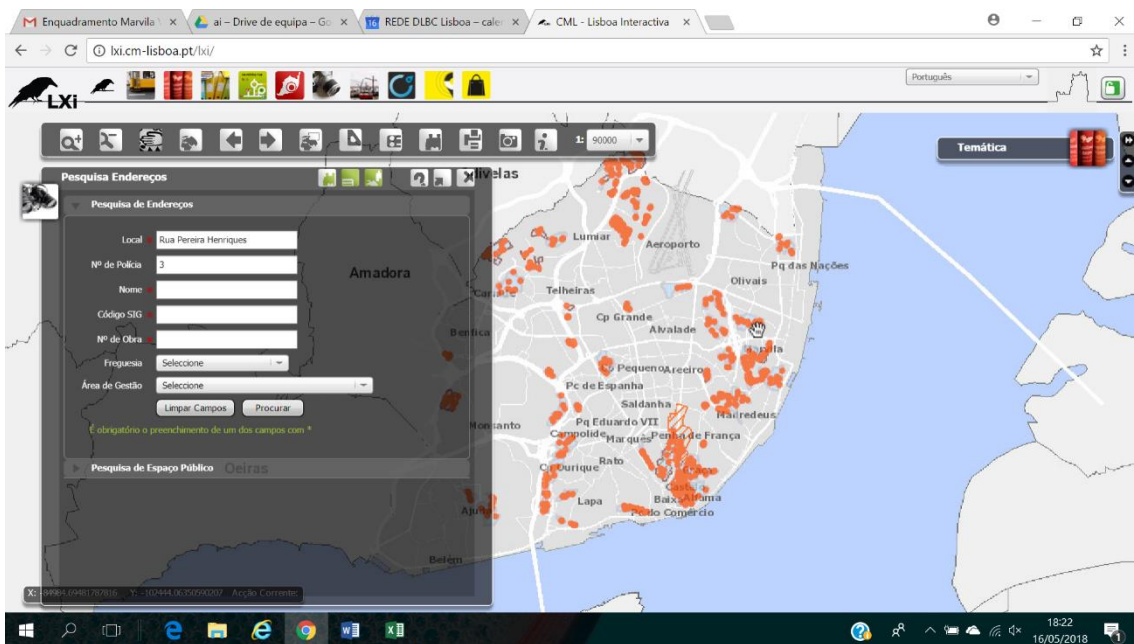

Para finalizar, seleciona-se o campo “Procurar” e a morada é sinalizada com um círculo vermelho:

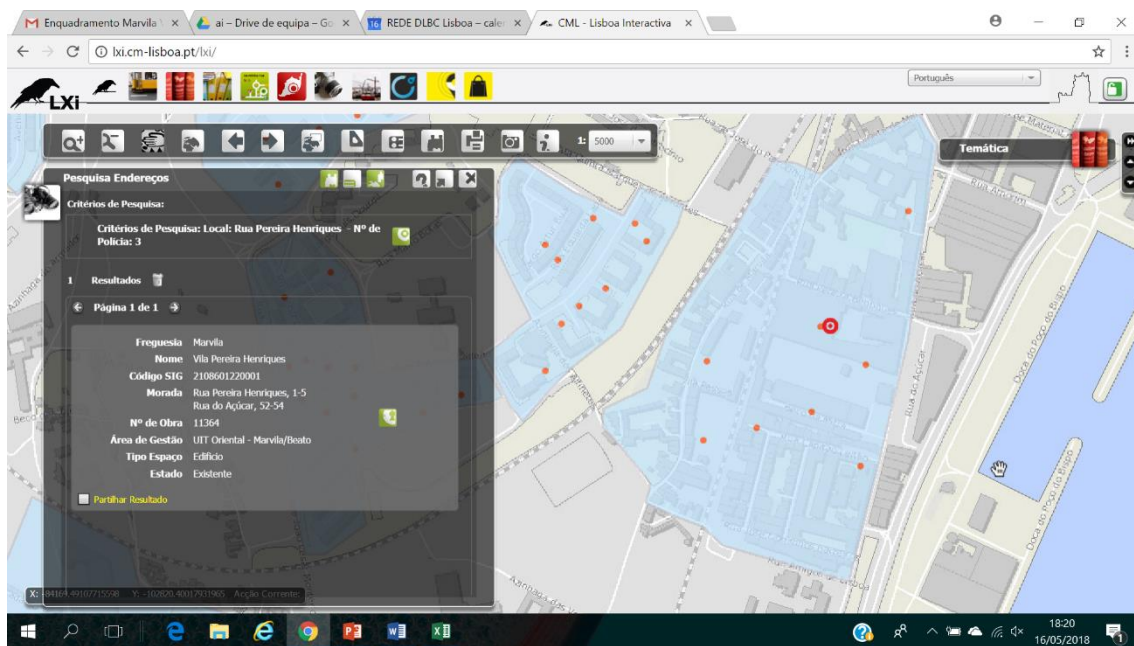

Os territórios elegíveis estão preenchidos a azul, pelo que apenas as moradas que se enquadrem dentro destas delimitações poderão ser consideradas como elegíveis (como consta no exemplo).